Seap tem número recorde de inscritos para ENCCEJA 2024 com aumento de quase 40%.

Diversos
29/10/2024

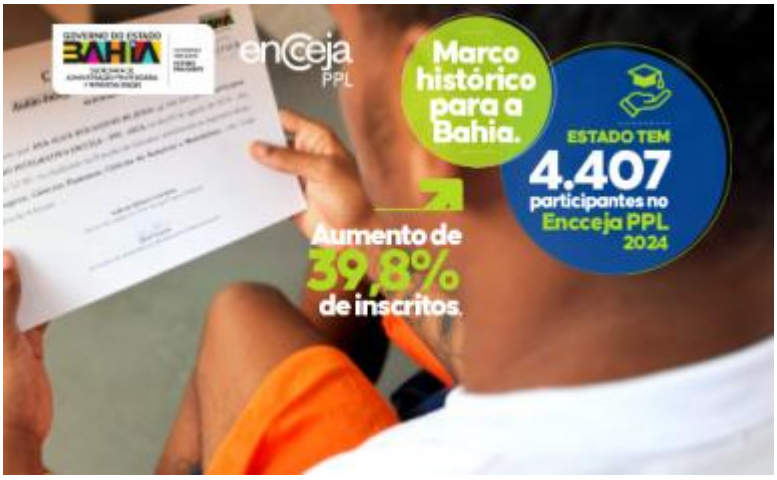

As unidades da Secretaria de Administração Penitenciária e Ressocialização (Seap) batem recorde sobre o número de internos inscritos para o Exame Nacional para Certificação de Competências de Jovens e Adultos (ENCCEJA) para o ensino médio e fundamental, deste ano. Foram 4.407 inscritos em 2024, em 2023 tiveram 3.344 inscrições e 2.652 custodiados se inscreveram em 2022. Entre 2022 e 2024 houve um aumento de 39,8% no número de inscrições na Seap.

As provas serão realizadas nos estabelecimentos prisionais e no Escritório Social da Bahia (Esba). Para o ensino fundamental será na terça-feira (29) e para o ensino médio, na quarta (30). O Conjunto Penal de Itabuna é a unidade com maior número de inscrições para o exame, com 423 internos inscritos. Em segundo lugar, o Conjunto Penal de Feira de Santana, o maior do estado, com 401 inscrições e a Penitenciária Lemos Brito foi a terceira com 371.

O recorde é atribuído ao trabalho de incentivo e conscientização dos custodiados, a respeito da importância da inclusão educacional, como preparo para a reintegração social de forma mais estruturada.

Seap- promovendo um sistema prisional mais humanizado, mais justo e eficiente.

- Imprimir
- PDF

- Voltar
- Início